



AVANCE Y DESAFÍOS PARA ZONAS RURALES

Elsa Noguera
Ministra de Vivienda
 @elsanoguerabaq

Ibagué, Junio 16 de 2016



DIAGNÓSTICO SECTOR RURAL

11 MILLONES
DE PERSONAS SE CONCENTRAN
EN LAS ÁREAS RURALES DEL PAÍS

44,1% DE ESTA POBLACIÓN
SE ENCUENTRA EN SITUACIÓN DE
POBREZA MULTIDIMENSIONAL

23 PUNTOS
PORCENTUALES (2014)
BRECHA DE COBERTURA DE
ACUEDUCTO URBANO/RURAL

41 PUNTOS PORCENTUALES
DE REZAGO EN EL IRCA PARA
LAS ÁREAS RURALES.



RETOS DE LA CALIDAD DEL AGUA Y FUENTES ABASTECEDORAS

- 🔹 CAMBIO CLIMÁTICO
- 🔹 FENÓMENO DE LA NIÑA: INUNDACIONES
- 🔹 FENÓMENO DE EL NIÑO: SEQUÍA
- 🔹 VERTIMIENTO DE AGUAS RESIDUALES URBANAS
- 🔹 PRÁCTICAS AGRÍCOLAS INADECUADAS
- 🔹 MINERÍA ILEGAL



Foto tomada de www.eltiempo.com



Foto tomada de www.eltiempo.com



Foto tomada de www.elespectador.com

PROGRAMA DE AGUA POTABLE Y SANEAMIENTO BÁSICO RURAL

POR PRIMERA VEZ UN PROGRAMA FOCALIZADO PARA LA POBLACIÓN RURAL EN EL SECTOR DE AGUA POTABLE Y SANEAMIENTO BÁSICO



17 de Julio de 2012 - Lanzamiento del Programa Rural - Corregimiento de Santa Rosa, municipio de Fundación.

INVERSIONES REALIZADAS

17 DEPARTAMENTOS
45 MUNICIPIOS
48 PROYECTOS

30 PROYECTOS
TERMINADOS POR
\$ 44.335 MILLONES



18 PROYECTOS
EN EJECUCIÓN POR
\$ 52.550 MILLONES

**98.500**
BENEFICIADOS

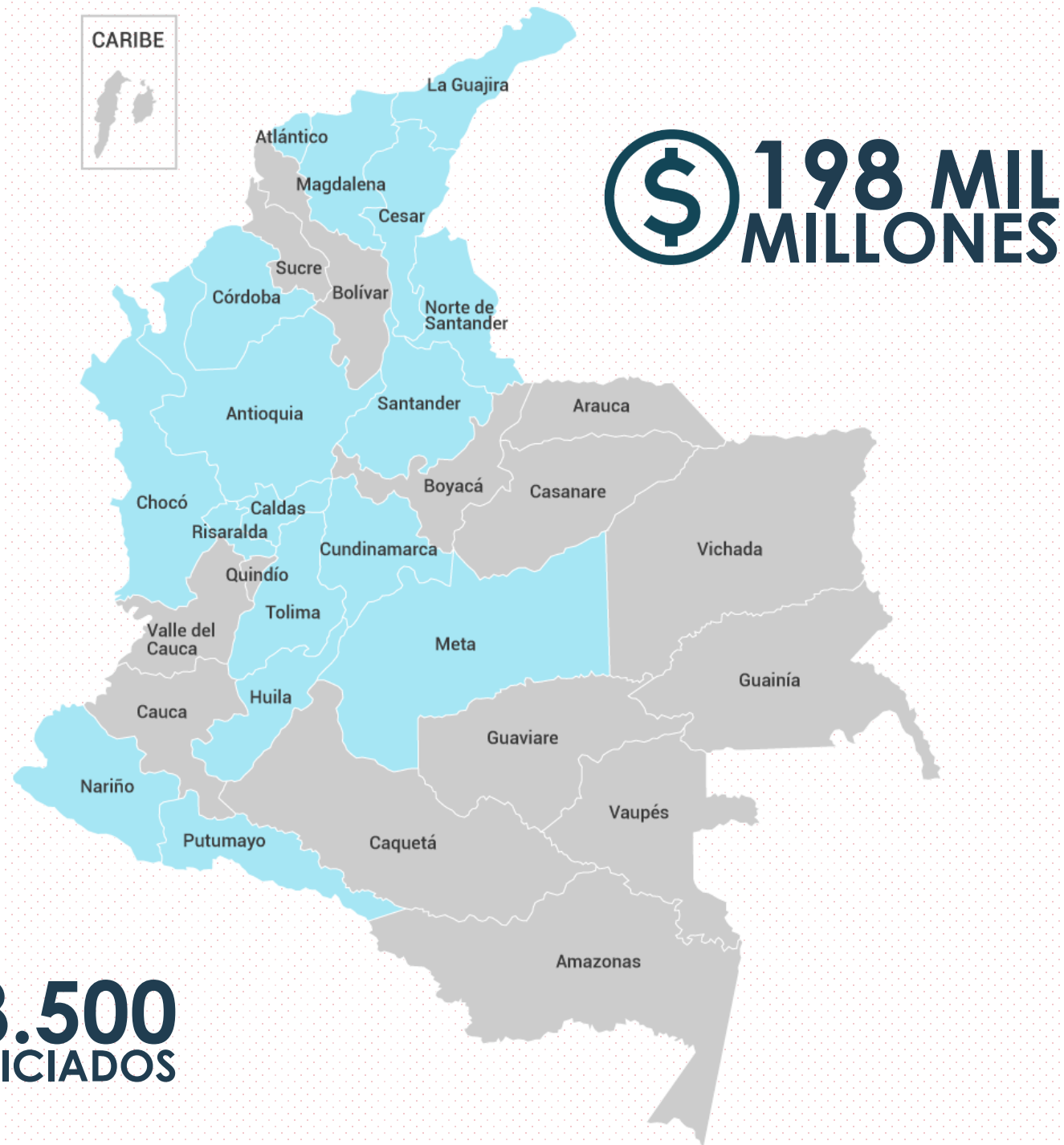

PROYECTOS EJECUTADOS

 **1.838**
habitantes
beneficiados

PLAN MAESTRO DEL SISTEMA DE ACUEDUCTO Y ALCANTARILLADO

Centro poblado Naranjal,
municipio de Timaná – Huila



IMPACTO



Garantizar la cobertura
de acueducto
del 74% al 100%



Garantizar la cobertura
de alcantarillado
del 0% al 100%



PROYECTOS EJECUTADOS

 **1.038**
habitantes
beneficiados

AMPLIACIÓN Y OPTIMIZACIÓN SISTEMA ACUEDUCTO

IMPACTO



Lograr una cobertura del
100% en acueducto



Corregimiento Cauca,
Aracataca – Magdalena

PROYECTOS EJECUTADOS

 **1.277**
habitantes
beneficiados

ADECUACIÓN DEL SISTEMA DE ACUEDUCTO

Corregimiento de Naranjal,
Quinchía - Risaralda



IMPACTO



Mejoramiento en
la continuidad
del servicio las
24 horas



PROYECTOS EJECUTADOS

AMPLIACIÓN Y OPTIMIZACIÓN SISTEMA DE ACUEDUCTO Y ALCANTARILLADO

 **150**
habitantes
beneficiados

IMPACTO



Cobertura 100%
acueducto



Cobertura 100%
alcantarillado



**Resguardo Indígena Chimila (corregimiento Gaira),
Santa Marta – Magdalena**

DESAFÍOS Y AVANCES DE LA POLÍTICA SECTORIAL

- **CONPES 3810 DE 2014**
- **EL PLAN NACIONAL DE DESARROLLO
2014-2018**
- **EXPEDICIÓN DEL DECRETO
REGLAMENTARIO DEL ARTÍCULO
18 DEL PND**
- **MARCO TARIFARIO PARA
PEQUEÑOS PRESTADORES**
- **PROYECTOS PILOTO**

